

大垣徳洲会病院 広報誌

あくあねっと

APRIL 2026

4

表紙：新倉山浅間公園(山梨県)

乳がんについて

vol.143

院長 間瀬 隆弘



乳がんの診療 136

最近M&Aという言葉をよく耳にします。M&Aとは、「Mergers and Acquisitions(合併と買収)」の略です。事業の拡大や後継者不足問題の解決、経営の効率化を目的として現在では前向きに行われることが多くなってきました。医療の分野も例外ではなく、昨年(2025年)1年間に11の病院、2月に札幌真駒内病院(北海道)、野田総合病院(千葉県)、4月には医療法人社団 空と海の大崎病院 東京ハートセンターと東京蒲田病院(ともに東京都)、7月には正和病院(大阪市)、9月に医療法人社団晃悠会のむさしの救急病院(東京都)とふじみの救急病院(埼玉県)、10月には公立種子島病院(鹿児島県)、北海道の社会医療法人母恋の日鋼記念病院(室蘭)、登別記念病院(登別)、天使病院(札幌)が徳洲会グループの仲間入りをして令和8年3月の時点で合計90病院となりました。このスケールメリットを活かしながらそれぞれの地域のニーズにあった医療を提供していく必要があります。既存の施設を維持し、発展させながら同時に行うことは容易ではありませんが、皆んなで力を合わせて頑張っていきたいと思えます。



日鋼記念病院 緩和ケア病棟

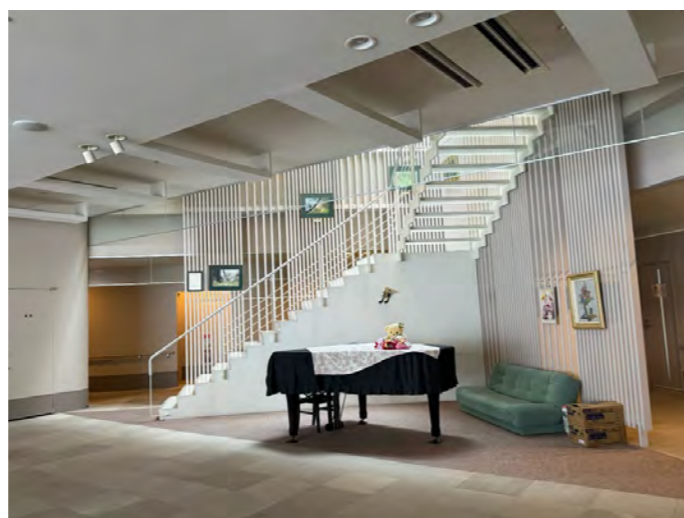

SDGs

SDGs mediaのHPを参考にしてその問題点について今月も、目標9「産業と技術革新の基盤をつくろう」についてお話いたします。



強靱(レジリエント)なインフラ構築、包摂的かつ持続可能な産業化の促進及びイノベーションの推進を図る

開発途上国の企業による金融サービスやバリューチェーン・市場へのアクセス拡大・インターネットの普及など、誰もが参画できる持続可能な産業化を促進し、強靱(レジリエント)なインフラの構築やイノベーションの推進を目指しています。

1:社会インフラの構築と強化とは

インフラ(インフラストラクチャー)とは、私たちの生活を支える基盤であり、産業や福祉の発展に必要な公共施設を指します。例えば、道路・鉄道・ダム・上下水道・インターネット接続など、産業基盤の社会資本や、学校・病院・公園・福祉施設など生活関連施設だけでなく、公共的な機能を持つサービスも含まれるようになっています。インフラ整備が不十分であれば、社会サービスへのアクセスが妨げられ、地域格差の拡大や社会の不安定を引き起こす要因になります。

途上国の社会インフラ状況と道路整備が秘める可能性

国の発展や経済活動を支えるには基盤となるインフラが不可欠です。しかし、2040年までのインフラ需要ギャップは約15兆ドルと推計されており、依然として開発途上国には膨大な需要があります。開発途上国では上下水道のような社会インフラに比べて、電力や運輸などの経済インフラに、相対的に大きなギャップが存在しています(JICA 2018)。これらの膨大なギャップを埋めるために、多くのインフラをただ整備するだけでは、持続性や強靱性が実現できません。インフラの整備の際は、透明性や開放性・ライフサイクル全体(資源採取から原料調達・製品生産・流通・消費・廃棄・リサイクルまで)でみた経済性・債務持続可能性(中長期的に実行できる債務返済計画)などを考慮していくことが、途上国の成長促進に重要です。

途上国での社会インフラ不足の現状と発生する問題

低所得な新興国や開発途上国では、経済成長や都市化などに伴い、インフラの需要が拡大しています。電力や運輸などのインフラに2014年から2020年の間に3,200億ドルの投資が必要だと示しています(2016年時点 世界銀行の調査)。インフラには継続的な補修が必要なため、多額の投資が必要で、世界的に大きな市場だと言えます。また地域別では、中国以外の途上国で需要に対する投資額が不足すると予測されています。とりわけインドを含む南アジアでは2,410億ドル、中南米でも1,000億ドルのギャップが生じると予測されました。経済産業省は、これらの需要に対するギャップを埋めるため、①各国のODA(政府が開発途上国に行う資金や技術の協力)や国際金融機関による資金供給②途上国が財源確保して公共投資を増やす③民間資金の活用を拡大させる のような方法を示しています。またインフラが不十分な途上国で停電が起こると、高所得国と比べて大きな損失に繋がると公表しています。このようにインフラの未整備が、企業の事業活動にも悪い影響を与えていることがわかります。

道路整備で生まれる正のインパクトの例

冬場の大雪や、大雨による冠水で道路が使えないなどのニュースも珍しくないかもしれませんが、季節や天候に左右されず利用できる道路・鉄道が整備されると、より多くの人移動できるようになり、経済発展や福祉の支援に繋がります。このようなインフラが整備されれば、年間を通じて交通の円滑化が期待できたり、安全が保たれたり、観光産業への効果が期待できたりなど、さまざまな問題解決にも繋がります。

乳がんの薬物療法 その126

6) 新たに使用できるようになった薬物療法

今回は、あくあねっと2023年5・6月号でお伝えしたトラスツズマブ デルクステカンの適応範囲が広がりましたので説明させていただきます。

F. トラスツズマブ デルクステカン

トラスツズマブ デルクステカンは、以前にお話したように、ヒト上皮増殖因子受容体2型(human epidermal growth factor receptor type 2: HER2)に対するヒト化モノクローナル抗体(MAAL-9001)とトポイソメラーゼ阻害作用を有するカンプトテシン誘導体(MAAA-1181a)を、リンカーを介して結合させた抗体薬物複合体(antibody-drug conjugate: ADC)です。

以前までの適応は、

- ①化学療法歴のあるHER2陽性の手術不能又は再発乳癌
- ②化学療法歴のあるHER2低発現の手術不能又は再発乳癌でありましたが、
- ③ホルモン受容体陽性かつHER2低発現又は超低発現の手術不能又は再発乳癌

が加わりました。つまり今までは、HER2陽性あるいは低発現の進行再発乳癌で抗がん剤治療を行なったことのある人だけがこの治療を受けることができましたが、今回よりホルモン受容体が陽性でHER2が低発現あるいは超低発現の進行再発乳癌の患者さんは、最初の抗がん剤治療としてもこのトラスツズマブ デルクステカンを使用できるようになりました。

ホルモン受容体の判定が何だかややこしくなってきましたので、次号で説明させていただきます。

2026年4月より大久保雄一郎先生が赴任され、当院の乳腺外来は、常勤の乳腺専門医が2人と充実した体勢となります。ともに力を合わせて頑張ってくださいますので、これからもよろしくお願いたします。

乳がん患者の集いのお知らせ

現在開催方法・日時を検討しております。是非復活させたいと思っています。詳細が決まり次第ご連絡いたします。

お問い合わせ 大垣徳洲会病院 乳腺・内分泌外科 外来

大垣徳洲会病院のホームページでお知らせ致しますので御確認をよろしく御願致します。

看護部通信 Vol.37

Kangobu Tsushin



看護部長
八百 久美子



新年度の御挨拶



新年度を迎え、看護部に約30名の新人看護師をお迎えすることとなりました。新たな仲間を迎えるこの季節は、私たちにとっても初心を思い返し、看護の原点に立ち返る大切な機会です。期待と緊張の入り混じる彼らの姿は、看護の未来を担う大きな力であり、看護部全体に新しい風をもたらしてくれることでしょう。

今年度は、人材育成をこれまで以上に強化し、一人ひとりが安心して成長できる環境づくりに力を注いでまいります。新人看護師が自信を持って患者さんと向き合えるよう、教育体制の充実、指導者の育成、そして職場全体で支え合う文化をさらに深めていきます。

私たち看護部が目指すのは、地域の皆様に「この病院でよかった」と心から感じていただける看護の提供です。患者さんご家族に寄り添い、温かさや専門性を兼ね備えた看護を実践するために、職員一人ひとりが誇りを持って働ける組織づくりを進めてまいります。

新年度も、地域の皆様に信頼され、愛される看護部を目指して、職員一同力を合わせて取り組んでまいります。どうぞよろしくお願い申し上げます。

よろしく
お願いたします!





ミックスってなんだろう？

低侵襲心臓手術のことをMICS(ミックス)と呼びます。

低侵襲心臓手術とは、胸の横を数センチ切るだけで心臓にアプローチする方法を言います。大垣徳洲会病院では2025年からMICSを行っています。多くの人に知ってもらって、この方法での手術を増やしていきたいと思います。

どんなふう手術するの？

肋骨(あばら骨)と肋骨の間から心臓に近づきます。小さなカメラ(内視鏡)や細い器具を使って手術します。足の付け根の血管に繋いだ人工心肺装置を稼働させて行います。胸の骨を切らないため、体へのダメージが少なくなります。

従来の心臓手術と何が違うの？

従来の方法は胸骨を縦に切開(約20cm前後)して心臓に到達しますが、MICSでは肋骨の間を5~8cm程度切開して手術を行います。この違いにより、MICSでは体へのダメージが少なくなります。

どのような心臓病で行われるの？

- ・心臓弁膜症
- ・冠動脈疾患
- ・不整脈
- ・先天性心疾患
- ・一部の心臓腫瘍

に適応がありますが、従来の方法ですか？MICSですか？は「患者さん個々の状態と病院の経験」を踏まえて担当医との相談によって決まります。

低侵襲心臓手術のいいところ

一般の方にとって大きな利点は次の点です。

- ・傷が小さく、目立ちにくい。
- ・術後の痛みが少ない。
- ・出血や感染のリスクが低い。
- ・回復が早く、入院期間が短くなりやすい。
- ・早く日常生活に戻れる。

注意点(デメリット)

- ・手術は高度な技術が必要で、実施できる病院に限られる。
- ・病気の種類や体の状態によっては、従来の手術の方が安全な場合がある。
- ・手術中に安全のため、通常の手術に切り替えることがある。

まとめ

低侵襲心臓手術(MICS)とは、**「できるだけ小さな傷で、体にやさしく行う心臓手術」**です。回復が早いという大きなメリットがありますが、誰にでも適しているわけではないため、担当医とよく相談して治療法を選ぶことが大切です。大垣徳洲会病院では、心臓弁膜症や不整脈の患者さんに行なっております。疑問に思うことがあればいつでもご相談ください。セカンドオピニオンも大歓迎です。

あくあねっと de 糖尿病教室

血糖値の見方について

VOL.
65

糖尿病療養委員会 検査科 山本 麻理

血糖値とは血液中に含まれるブドウ糖のことです。炭水化物(でんぷん)や砂糖(ショ糖)などの糖質は、唾液や様々な消化酵素に分解されてブドウ糖になり、腸から吸収されます。健康な人でも食事をすれば血糖値は自然と上がります。

*血糖値の基準

- ・空腹時血糖
基準値:70~110mg/dl
10時間以上絶食した状態での血糖状態を示します。
- ・HbA1c(ヘモグロビンエーワンシー)
基準値:4.6~5.5%
血液とブドウ糖が結合した物質を測定しています。
空腹時血糖とは違い、約120日間の血糖状態を推測することができます。



*早食いに注意!

早食いすると、ゆっくり食べた時と比べて血糖値が早く上がり始めます。また、糖尿病の人はインスリン(血糖値を下げるホルモン)が出始めるのが遅いことが多いです。30分くらい時間をかけてゆっくり食べることで血糖値の急上昇も抑えられ、かつ満腹感も得られます。

食事によって血糖値が上がったり下がったりするのは自然なことですが、血糖値が高い状態が続くとそのうちHbA1cも高くなっていきます。

HbA1cと血糖をコントロールするには定期的な受診と検査を欠かさず、自分で今の状態を知る事が重要です。

健康診断の検査結果を「自分の値は大丈夫かな?」と見直してみましよう。

次回は薬局からのお話です。





部署紹介
VOL.12

PICK UP
看護部 5階南病棟

周術期の看護を大切に — 整形外科病棟の使命

当院整形外科では、年間1,000件以上の手術を行っています。5階南病棟は、その手術と術後のリハビリを支える急性期病棟です。外傷や骨折、変性疾患の患者さんが、手術やリハビリテーションを目的に入院されています。

年間1,000件以上の手術を支える

患者さんは2~3週間での退院を目指しており、看護師は周術期の痛みをはじめとする全身管理や、日常生活援助や診療介助を行いながら、痛みや不安に寄り添う看護を大切にしています。

多職種で支える

また、医師やリハビリスタッフ、医療ソーシャルワーカーなど多職種と密に連携し、手術直後の不安な時期から退院、そしてその先の生活までを見据え、チームで患者さんの回復を支えています。さらにリハビリが必要な場合は、院内の回復期リハビリテーション病棟へつなぎ、切れ目のない支援を行っています。



INTERVIEW

4月から

2年目看護師

整形外科病棟で働いてみて感じたことは？

手術件数が多く、患者さんの入れ替わりも多いため忙しさを感じることもありますが、退院に向けて医師やリハビリスタッフなど多職種と連携しながら、患者さんのADL(日常生活動作)向上を支援しています。

この病棟の魅力は何ですか？

整形外科の患者さんは会話ができる方が多く、関わる中で回復していく過程を近くで見ることができるのが魅力です。体を拭くなどのケアを行った際に「ありがとう」と声をかけていただくことも多く、その言葉が励みになっています。

同期助け合って頑張ってます！



これからどんな看護師になりたいですか？

1年目は先輩に支えてもらいながら多くのことを学び、少しずつ成長を実感できました。4月からは2年目になるので、自分で考えて行動することを意識しながらも、報告・連絡・相談を大切に、分からないことは積極的に聞きながら成長していきたいと思っています。

医療講演会のお知らせ

どなたでも無料で、当院ホームページから申込・参加いただけます。

5月医療講演会 14:00~15:00(受付開始13:30)

QRコードで
事前申込⇒



1日(金)	大垣徳洲会病院 1階中央待合室	「骨粗鬆症と骨折のお話」	【R7/10 揖斐会場 聴講者コメント】 骨折の治療や骨粗鬆症の予防等、丁寧な説明で勉強になり、今飲んでいる薬の副作用がよく分かりました。	大西 量一郎 整形外科医師
12日(火)	養老町中央公民館	「放射線治療って どんなことなの？」	【R7/10 神戸会場 聴講者のコメント】 初めて参加しました。主人が放射線治療を目的としたホルモン療法を現在行っており、大変ためになりました。	伊藤 慶子 診療放射線技師
14日(木)	ハートピア安八	「動脈硬化と 心臓血管病について」	【R7/10 関ヶ原会場 聴講者コメント】 兄弟が心臓系の疾患で治療中なので参加させていただきました。分かりやすくて良かったです。	児島 昭徳 心臓血管外科医師
15日(金)	垂井町文化会館	「脳卒中をやっつけろ」	【R8/1 院内会場 聴講者コメント】 先生のお話と、脳卒中のパンフレットがとても参考になり、生活習慣を改善するための刺激になりました。	林 克彦 脳神経外科医師
19日(火)	関ヶ原 ふれあいセンター	「人生100年時代 大切なのは “何年元気に過ごせるのか?”」	【R7/12 大垣会場 聴講者コメント】 資料があり、分かりやすい説明と簡単にできる運動を参考に、今日から毎日実行したいと思います。	小出 紘靖 理学療法士
22日(金)	揖斐川町地域交流 センター はなもも	「お口の健康を保って、 健康長寿!」	【R7/9 養老会場 聴講者コメント】 かかりつけの歯科の重要性と定期健診の必要性を知ることができ、「健口」の大切さが理解できました。	木村 嘉宏 歯科口腔外科医師

まちがいさがし

右と左で間違いが5つあります。探してみてくださいね!



※答えが知りたい方は、受付、予約センター、地域医療連携室にお問い合わせください。当院ホームページでも答えが見れます。→



2026年4月 外来診療体制表

午前診 診療時間 9:00~12:00 (受付時間 8:30~11:30)
 夕 診 診療時間 17:00~19:00 (受付時間 16:30~18:30)

歯科口腔外科・前立腺外来診察は電話にてご確認をお願いいたします。

※1 受付にご確認下さい ※2 受付時間 (13:00-15:00) 診療時間 (13:30-15:30) ※3 受付時間 (8:30-10:30) 診療時間 (9:00-11:00) ※4 受付時間 (9:30-11:30) 診療時間 (10:00-12:00) ※5 受付時間 (9:00-11:30) 診療時間 (9:30-12:00) ※6 受付時間 (8:30-10:00) 診療時間 (9:00-10:30) ※7 受付時間 (8:30-11:00) 診療時間 (9:00-11:30) ※8 受付時間 (8:30-9:30) 診療時間 (9:00-10:00) ※9 受付時間 (8:30-11:30) 診療時間 (10:00-12:00)

		1水	2木	3金	4土	5日	6月	7火	8水	9木	10金	11土	12日	13月	14火	15水			
総合内科	午前	赤嶺 武藤	※7岩田 ※7稲井 ※7高松	赤嶺 伊藤 稲井	齊尾	休 日	※1赤嶺	※1岡	赤嶺 武藤	※7岩田 ※7稲井 ※7高松	※6赤嶺 ※6稲井	齊尾	休 日	※1赤嶺	※1岡	赤嶺 武藤			
消化器内科	午前	増田(穂)	河口				中村	※9高山	増田(穂)	河口					中村	※9高山	増田(穂)		
	午後		※1成田 (完全予約制)								※1成田 (完全予約制)								※1成田 (完全予約制)
循環器内科	午前	吉岡 安藤	※5穴山	吉岡				安藤	吉岡 安藤	※5穴山	吉岡					安藤	吉岡 安藤		
不整脈外来	午前			江里							江里								
心臓血管外科	午前	山中	金光 山中 児島	山中				金光 山中 児島	山中	金光 山中 児島	山中				※1児島	金光 山中 児島	山中		
胸壁外科 (漏斗胸・鳩胸)(完全予約制)	午後																		
糖尿病外来 (完全予約制)	午前	橋本		武藤				※1青野	橋本		武藤					※1青野	橋本		
甲状腺外来 (完全予約制)	午後														武藤				
神経内科 (予約制)	午前			堀				堀			堀				若山	堀			
消化器科・外科	午前	長谷川	森本 ※9小林	長谷川			森本 ※9高山	※9長谷川	長谷川	森本 ※9小林	長谷川				森本 ※9高山	※9長谷川	長谷川		
消化器科・外科 (ヘルニア外来)	午前			※8高山							※8高山								
肛門外来	午前							※9長谷川							※9長谷川				
脳神経外科	午前	加納	林	加納	担当医		休 日	林 山田	※1林 (初診のみ)	加納	林	担当医		担当医 吉村 (完全予約制)	休 日	林 山田	※1加納 (初診のみ)	加納	担当医
	午後															吉村 (完全予約制)			
	夕診	林							林								林		
乳腺内分泌外科 (完全予約制)	午前	※1間瀬	※1間瀬 ※1大久保	※1大久保			※1間瀬 ※1大久保	※1間瀬	※1間瀬 ※1大久保	※1大久保			※1間瀬 ※1大久保	※1間瀬					
整形外科	午前	下川 奥村	※5大西 ※5大矢	下川(香椎) 仙石 高島		大西 奥村	大西 仙石	下川 奥村	※5大西 ※5大矢	下川(香椎) 仙石 高島			大西 奥村	大西 仙石	下川 奥村				
整形外科/専門外来 (予約制)	午前		平川 (手外科)			小川 (膝関節)	平川 (手外科)					小川 (膝関節)		平川 (手外科)					
整形外科 (リウマチ・骨粗鬆症含む)(予約制)	午前		藤岡						藤岡							藤岡			
骨粗鬆症外来 (完全予約制)	午後								藤岡							藤岡			
眼科	午前	※3小南 ※3伊藤	小南 伊藤	小南 伊藤		小南 伊藤	※3小南 ※3伊藤	※3小南 伊藤	小南 伊藤	小南 伊藤			小南 伊藤	※3小南 ※3伊藤	※3小南 伊藤				
耳鼻咽喉科	午前	青木	山口	山口	※7 担当医	青木	山口	青木	山口	山口			青木	山口	青木				
小児科	午前	中嶋	中嶋	中嶋		中嶋	中嶋	中嶋	中嶋	中嶋			中嶋	中嶋	中嶋				
	午後		中嶋			中嶋	中嶋	中嶋	中嶋				中嶋	中嶋	中嶋				
泌尿器科	午前		米田	※7藤本	※7 担当医		藤本		米田	※7藤本	※7 担当医		藤本	藤本					
前立腺外来 (予約制)	午前	※1永井※3						※1永井※3						※1永井※3					
皮膚科	午前	米田	守屋	守屋		岡田	守屋	米田	守屋	守屋			岡田	守屋	米田				
歯科口腔外科 (予約制)	午前	木村	木村	木村		木村	木村	木村	木村	木村			木村	木村	木村				
放射線科 (完全予約制)	午前		長澤			村井			長澤				村井			長澤			
IBD特診外来 (炎症性腸疾患)	午後						※1 増田(直)												
産婦人科 (完全予約制)	午後			※2山口		※2近藤					※2山口		※2近藤						

		16木	17金	18土	19日	20月	21火	22水	23木	24金	25土	26日	27月	28火	29水	30木			
総合内科	午前	※7岩田 ※7稲井 ※7高松	赤嶺 伊藤 稲井	齊尾		※1赤嶺	※1岡	赤嶺 武藤	※7岩田 ※7稲井 ※7高松	※6赤嶺 ※6稲井			※1赤嶺	※1岡		※7岩田 ※7稲井 ※7高松			
消化器内科	午前	河口				中村	※9高山	増田(穂)	河口				中村	※9高山		河口			
	午後									※1成田 (完全予約制)						※1成田 (完全予約制)			
循環器内科	午前	※5穴山	吉岡				安藤	吉岡 安藤	※5穴山	吉岡				安藤		※5穴山			
不整脈外来	午前			江里						江里									
心臓血管外科	午前	金光 山中 児島	山中	金光 山中 児島		※1児島	金光 山中 児島	山中	金光 山中 児島	山中			※1児島	金光 山中 児島		金光 山中 児島			
胸壁外科 (漏斗胸・鳩胸)(完全予約制)	午後												飯田						
糖尿病外来 (完全予約制)	午前		武藤				※1青野	橋本		武藤				※1青野					
甲状腺外来 (完全予約制)	午後				武藤							武藤							
神経内科 (予約制)	午前		堀			若山	堀						若山	堀					
消化器内科・外科	午前	森本 ※9小林	長谷川			森本 ※9高山	※9長谷川	長谷川	森本 ※9小林	長谷川			森本 ※9高山	※9長谷川		森本 ※9小林			
消化器内科・外科 (ヘルニア外来)	午前									※8高山									
肛門外科	午前						※9長谷川							※9長谷川					
脳神経外科	午前	林	加納	林	加納	担当医	林	加納	林	加納	担当医	休 日	林 山田	※1林 (初診のみ)	加納	林	加納	担当医	
	午後																		
	夕診							林											
乳腺内分泌外科 (完全予約制)	午前	※1間瀬	※1間瀬 ※1大久保	※1大久保			※1間瀬 ※1大久保	※1間瀬	※1間瀬 ※1大久保	※1大久保				※1間瀬 ※1大久保		※1間瀬 ※1大久保			
整形外科	午前	下川 奥村	※5大西 ※5大矢	下川(香椎) 仙石 高島		大西 奥村	大西 仙石	下川 奥村	※5大西 ※5大矢	下川(香椎) 仙石 高島			大西 奥村	大西 仙石	下川 奥村				
整形外科/専門外来 (予約制)	午前		秋山 (股関節)	小川 (膝関節)		小川 (膝関節)	平川 (手外科)					小川 (膝関節)	秋山 (股関節)	平川 (手外科)					
整形外科 (リウマチ・骨粗鬆症含む)(予約制)	午前															藤岡			
骨粗鬆症外来 (完全予約制)	午後															藤岡			
眼科	午前	小南 伊藤	※3小南 ※3伊藤	小南 伊藤		小南 伊藤	※3小南 ※3伊藤	※3小南 伊藤	小南 伊藤	小南 伊藤			小南 伊藤	※3小南 ※3伊藤	※3小南 伊藤				
耳鼻咽喉科	午前	山口	山口	山口	※7 担当医	青木	山口	青木	山口	山口			青木	山口	青木				
小児科	午前	中嶋	中嶋	中嶋		中嶋	中嶋	中嶋	中嶋	中嶋			中嶋	中嶋	中嶋				
	午後		中嶋			中嶋	中嶋	中嶋	中嶋				中嶋	中嶋	中嶋				
泌尿器科	午前		米田	※7藤本	※7 担当医		藤本		米田	※7藤本	※7 担当医		藤本	藤本					
前立腺外来 (予約制)	午前																		
皮膚科	午前	守屋	守屋	守屋		岡田	守屋	米田	守屋	守屋			岡田	守屋	米田				
歯科口腔外科 (予約制)	午前	木村	木村	木村		木村	木村	木村	木村	木村			木村	木村	木村				
放射線科 (完全予約制)	午前		長澤			村井			長澤				村井			長澤			
IBD特診外来 (炎症性腸疾患)	午後						※1 増田(直)												
産婦人科 (完全予約制)	午後			※2山口		※2近藤					※2山口		※2近藤						

一般の方 (診療予約) 予約センター 月～金 9:00~17:00 土 9:00~12:30 ☎0584-84-2062

医療機関の方 (患者さん紹介) 地域医療連携室 月～金 8:30~18:00 土 8:30~12:00 ☎0584-84-2016

※お薬手帳をお持ち下さい。 ◎日曜・祝日の通常診療を行っておりません。 ◎急病、救急の方はいつでもおこしください。 この診療体制は業務上の都合で急に変更となる場合がございますのでお問い合わせください。

診療受付時間のご案内

※都合により休診になる事があります。外来診療体制表もご確認ください。

総合内科 (午前) 8:30~11:30 月~水・金曜日 8:30~11:00 木曜日 ※第2・4金曜日は8:30~10:00 ※土曜日は不定期 ※受付にご確認下さい	消化器内科 (午前) 8:30~11:30 月~木曜日 ※火曜日の診察時間は10:00~12:00 (午後) 木曜日(完全予約制) ※受付にご確認下さい	消化器科・外科 (午前) 8:30~11:30 月~金曜日 ヘルニア外来 (午前) 8:30~9:30 金曜日
肛門外来 (午前) 8:30~11:30 火曜日 ※診察時間は10:00~12:00	循環器内科 (午前) 8:30~11:30 火・水・金曜日 9:00~11:30 木曜日	不整脈外来 (午前) 8:30~11:30 金曜日
脳神経外科 (午前) 8:30~11:30 月~土曜日 ※火曜日は初診のみ (午後) 土曜日(不定期)(完全予約制) (夕診) 16:30~18:30 水曜日	心臓血管外科 (午前) 8:30~11:30 月~金曜日	胸壁外科(漏斗胸・鳩胸) (完全予約制) (午後) 14:00~16:00 月曜日(不定期)
整形外科 (午前) 8:30~11:30 月~金曜日 ※木曜日 9:00~11:30	整形外科/専門外来(予約制) (午前) 8:30~11:30 膝関節 土曜日(月2回) 股関節 第1・3・5週火曜日 手外科 第2・4週火曜日、第1・3・5週木曜日	耳鼻咽喉科 (午前) 8:30~11:30 月~金曜日 ※土曜日は第1・3・5週
整形外科(リウマチ、骨粗鬆症含む) (予約制) (午前) 8:30~11:30 木曜日	骨粗鬆症外来(完全予約制) (午後) 木曜日	眼科 (午前) 8:30~11:30 月・木・金曜日 8:30~10:30 火・水曜日
乳腺・内分泌外科(完全予約制) (午前) 8:30~11:30 火~金曜日	小児科 (午前) 8:30~11:30 月~金曜日 (午後) 13:30~16:30 月~木曜日 ※火曜日(不定期) ※水曜日(第1週は休診)	皮膚科 (午前) 8:30~11:30 月~金曜日
歯科口腔外科(予約制) (午前) 8:30~11:30 月~金曜日	糖尿病外来(完全予約制) (午前) 8:30~11:30 火・水・金曜日	甲状腺外来(完全予約制) (午後) 12:30~14:00 月曜日
泌尿器科 (午前) 8:30~11:30 月・火・木曜日 8:30~11:00 金・土曜日	産婦人科(完全予約制) (午後) 13:00~15:00 月・金曜日 (完全予約制)	放射線科(完全予約制) (午前) 8:30~11:30 月・木曜日
前立腺外来(予約制) (午前) 8:30~10:30 水曜日 ※受付にご確認下さい	IBD特診外来(炎症性腸疾患) (午後) 火曜日(月2回) ※受付にご確認下さい	神経内科 (午前) 8:30~11:30 月・火・金曜日 ※月曜日は予約制

