

2025年1月号

 大垣徳洲会病院 広報誌

あくあねっと

Aquanet January 2025



世界遺産：富士山（静岡県・山梨県）

新年のご挨拶

院長 間瀬 隆弘



皆様、新年明けましておめでとうございます。

大垣徳洲会病院、院長の間瀬隆弘です。

徳洲会グループは、徳田虎雄名誉理事長のいない初めての新年を迎えることになりました。我々は、創業者の『生命だけは平等だ』そして『いつでも、どこでも、誰でもが最善の医療を受けられる社会』を目指してという哲学を受け継ぎ、『生命を安心して預けられる病院、健康と生活を守る病院』という理念を実践すべく、気持ちを新たにしてスタッフ一丸となって日々努力を続けてゆきたいと思います。

本年も御指導、御鞭撻をよろしくお願いいたします。



令和七年 一月一日
大垣徳洲会病院 院長
間瀬 隆弘

新年のご挨拶

看護部長 長嶋 亮子



謹んで新年のお喜びを申し上げます。

看護部長の長嶋亮子でございます。

日頃より温かいご支援を賜り、職員一同心より感謝申し上げます。

私たちが地域の皆さまと共に活動できるのも、皆さまのお力添えのおかげです。

当院の医療講演へご参加いただく等、皆さまとの交流を深めていけることを大変嬉しく思っております。今年も当院のイベントにご参会頂きますようお願い致します。

この1年も皆さまのご期待に応えられるよう、更なる医療の向上に努め、良いコミュニケーションをとりながら精いっぱい努力をして参ります。

今年も地域の発展と皆さまにとって素晴らしい1年となりますように心よりお祈り申し上げます。

何かご要望やご意見等がございましたら、いつでもお気軽に『患者相談窓口』や『地域医療連携室』へお知らせ頂けると幸いです。

どうぞ宜しくお願い致します。

令和七年 一月一日
大垣徳洲会病院 看護部長
長嶋 亮子

マイナ保険証について

「デジタル技術で健康に!!」をテーマにマイナ保険証についてお話しします。
2024年12月2日より健康保険証の新規発行が終了となります。



マイナ保険証を利用することにより様々なメリットがあります。
たとえば・・・

- 医師が過去の受診歴・手術歴・特定健診の情報を共有できる
- おくすり手帳が不要
- 事前に限度額認定証の準備が不要

より良い医療に
つながります!!!

マイナンバーカードの注意点

マイナンバーカードには電子証明の有効期限があります。

電子証明書の有効期限は5年です。有効期限の3か月前より、お知らせがあります。

期限が切れる前に、更新しましょう!

顔認証付きカードリーダーの不具合などでマイナ保険証による受付が上手くいかなくても、以下のような対応で資格確認を行います。

マイナンバーカードを提示したが、受付がうまくいかない

ご提示可能な場合

マイナポータル画面
+
マイナンバーカード

資格情報のお知らせ
+
マイナンバーカード

- ・申請によらず交付される書類です。
 - ・単体では受診はできません。
- マイナ保険証にて資格確認を行えなかった場合に、マイナンバーカードとセットでご提示ください。



マイナンバーカードを持っていない場合

健康保険証

有効期限は最大1年間
(令和7年12月1日まで)

※転居・転職などで加入する
保険者が変わる場合や、令和
7年12月1日までに有効期限
を迎える時点までです。

資格確認書

いまお持ちの健康保険証
の有効期限内に資格確
認証を保険者から交付さ
れます。

保険証または
資格確認書
をお持ちください



マイナ保険証を利用する際は、診察前に提示をお願いします!
垣老や重度身障などの受給者証は原本の確認が必要となりますのでご注意ください。
次は、医師からのお話です。お楽しみに。



インタビュー!! vol.22



歯科口腔外科 部長

きむら よしひろ

木村 嘉宏 先生

▶好きな食べ物 : スイーツ全般、美味しいコーヒー、カニコロ、冬はカキフライ

▶好きなこと : 趣味は、広く、浅く、色々です。

▶好きな音楽 : 古めのロック



◎専門分野について教えてください!

歯科口腔外科といえば、歯科の中でも、親知らずの抜歯、骨折や口腔癌などの外科的な治療と思われがちですが、口腔内の疾患の内科的な診断にも対応しています。お口まわりの悩みごとがあれば、ご相談ください。

◎趣味は何ですか?

今は、自転車です。2年前に、30年以上ぶりに自転車を買って、お恥ずかしながら、初日に降りた足がふらついて転びました。晴れた休みの日には、早朝から、自転車で街を巡るのが好きです。知った人には会いませんが、知らなかった景色に出会い、楽しい朝食がついてきます。先日、学会で行った横浜でも、日の出前からレンタサイクルで巡って写真を撮ってきました。朝の中華街では、中華粥が美味しくて、是非おすすめです。

◎今後の展望を教えてください!

現状では、大きな手術には対応できませんが、周辺の先生方からの、小手術や歯からの炎症などのご依頼に真摯に対応し、頼りにされる歯科口腔外科にできればと思います。院内では、全身麻酔手術の患者さんなどの口腔清掃管理や、飲み込み具合の評価などで、お役に立てればと思います。

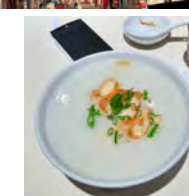
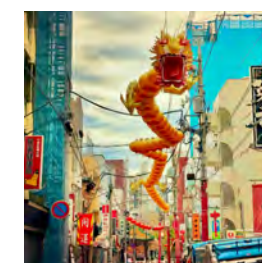

当院に手術支援ロボット『サロア』が導入されます。

岐阜県の病院で初、国内で8番目の導入となります。

当院は以前より、手術支援ロボットによる手術を行っていましたが、2025年4月より、新しく、手術支援ロボット「サロア」が導入されることになりました。安心して手術を受けていただけるよう、「サロア」についてご紹介させていただきます。

サロアとは

従来には無かった「**力覚**」を再現した、手術支援ロボットです。

空気圧制御による柔軟かつ繊細な駆動により、力覚を直接感じる事が出来るため、実際に自分の指で手術を行っているのとはほぼ同等の感覚で施術を行うことが可能です。手術支援ロボットの操作経験やこれまでの勘などに頼ることなく、力覚を感じながら安全で高精度な手術を実現します。



どのように手術をするの？

ロボットアームで実際に患者に触れ、手術を行うロボット本体と医師が操作する部分に分かれていて、ロボットアーム側から送られてくる3Dの映像をモニターで見ながらアームを操り手術を行います。傷口が小さく、術後の回復も早いので、体への負担が少ないです。

安心の国産性

サロアは、東京科学大学の技術を活かして開発され、東京慈恵会医科大学附属柏病院や福岡大学病院で臨床応用されてきた、**国産**の手術支援ロボットです。消化器系のがんの手術で活用していきます。

／ いくらを箸でつかむような
繊細な作業も可能！

中学校の生徒が職場体験に来てくれました！

大垣市立
西部中学校

手術室では、メスを見ました！



病院の保育所も見学！



リハビリしている
様子を見学



病院で使う
液化酸素
タンクを見学



シーツ交換体験！



ガウンを着てポーズ！

岐阜県献血推進協議会長感謝状 をいただきました。

岐阜県は、献血していただいた方々に感謝の気持ちを表すとともに、献血運動を全県民的な運動として盛り上げ、献血意識の更なる向上を図るため、献血推進功労者表彰や感謝状贈呈をしています。今回、当院は岐阜県献血推進協議会長感謝状をいただきました。これからも献血の推進に努めます。

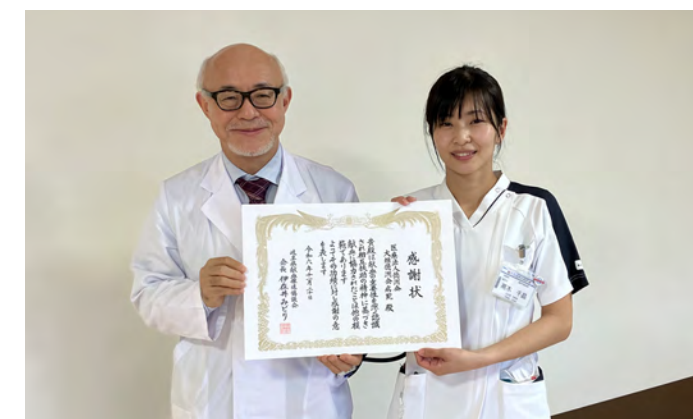

ちょっとひといきTeatime



地域医療連携室
工藤 沙和子

ヒートショックに気をつけよう！

ヒートショックとは

ヒートショックとは、急激な温度の変化により血圧が大きく変化して起こる健康被害のことです。暖房の効いたリビングから、寒い脱衣所に移動して衣類を脱ぎ、寒い浴室に入ると血管が収縮し、血圧が上がります。その状態で急に熱い浴槽に入ると、血管が拡張し急速に血圧が低下してしまいます。めまいやふらつきがあったり、意識を失って溺死することもあります。脳卒中や心筋梗塞を起こす可能性もあります。高齢の方や生活習慣病の方は特に注意が必要です。



予防のポイント

- ①脱衣所を暖房で温める。
- ②湯舟のふたを開けたり、シャワーでお湯を流したり、浴室内の温度を上げる。
- ③湯船につかる前にかけ湯をする。
- ④体調が悪い時は入浴を控える。

ヒートショックには気をつけて、お風呂でリフレッシュしましょう



vol.14

今月の体操



皮膚・排泄ケア看護認定看護師
桃瀬 尚子

失禁予防をしよう！

失禁予防には、骨盤底筋を鍛えることが大切です。加齢や肥満、運動不足、妊娠、出産などで骨盤底筋が緩むと、尿漏れしやすくなります。骨盤底筋を鍛えることは、尿漏れの予防だけでなく、便秘の解消や、ウエストラインがすっきりする、自律神経が整う等の効果もあります。簡単にできる骨盤底筋体操から一緒に始めましょう！

お尻上げ運動！ 10回程度繰り返し行いましょう。

仰向けに寝る 膝を曲げて仰向けに寝ます。

お尻を上げる 体が一直線になるまで、お尻を持ちあげます。この状態で5秒キープし、ゆっくり下ろします。



やりすぎると腰を痛めることがあります。痛みを感じたらやめる等、無理せず、自分のできる範囲で楽しく鍛えましょう！骨盤底筋運動については、あくあねっと9月号 看護部通信もご参照ください。

医療講演会のお知らせ

どなたでも無料で、当院ホームページから申込・参加いただけます。

2月医療講演会 14:00～15:00(受付開始13:30)

QRコードで
事前申込⇒



5日(水) 大垣市情報工房 「予防救急に取り組もう！」

加齢に伴う身体機能の変化を知り、事故の防止に努めましょう。救急車を呼ぶ基準や呼び方についてもお話します。

増田 洋二
救急救命士

7日(金) 垂井町文化会館 「高齢者のめまい・ふらつき」

私のめまい・ふらつきは、治まるのか？ご自身の病気や対処法が分かれば、心配事が解決し、きっとご家族も安心です！

青木 光広
耳鼻咽喉科医師

12日(水) ハートピア安八 「心臓とリハビリ」

息切れに対するリハビリの重要性をお伝えします。

菊池 駿
循環器内科医師

南 知花
理学療法士

14日(金) 神戸町中央公民館 「転倒予防について」

年齢を重ねると、転んだ時大きなケガにつながる恐れがあります。転倒予防の方法や体操についてお話します。

杉原 奈津子
理学療法士

18日(火) 養老町中央公民館 「心臓病のお話
～案ずるより受診するが易し～」

足の血管の病気と、狭心症や心筋梗塞等の心臓病の関係についてお話します。

吉岡 真吾
循環器内科医師

2月オンライン医療講演会 開場:ZOOM 14:00～15:00

QRコードで
当日視聴⇒



6日(木) 「胸のドキドキ!!初恋?それとも不整脈?」

不整脈を放っておいて大丈夫?ご自身の不整脈の種類と治療法を学んで安心して下さい。

田中 一旭
臨床工学技士

25日(火) 「知らなかった感染症の『そうなの?』
『麻疹』が現代社会によみがえる」

平安時代に「麻疹」が大流行し、感染症が人々を苦しめました。源氏物語にも「疫病」と記され、現代に蘇り流行の兆しが見えて来ています。

中村 淳子
看護師

間違い探し



右と左で間違いが5つあります。探してみてね！

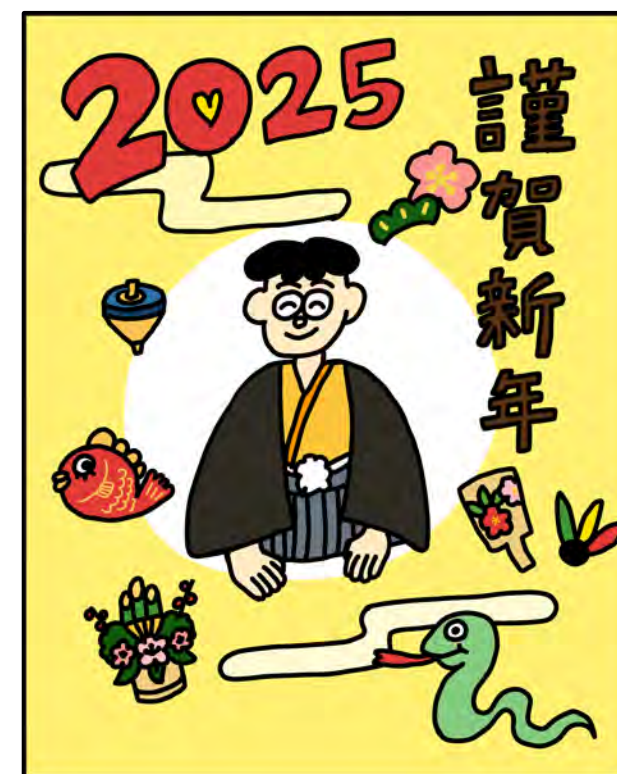
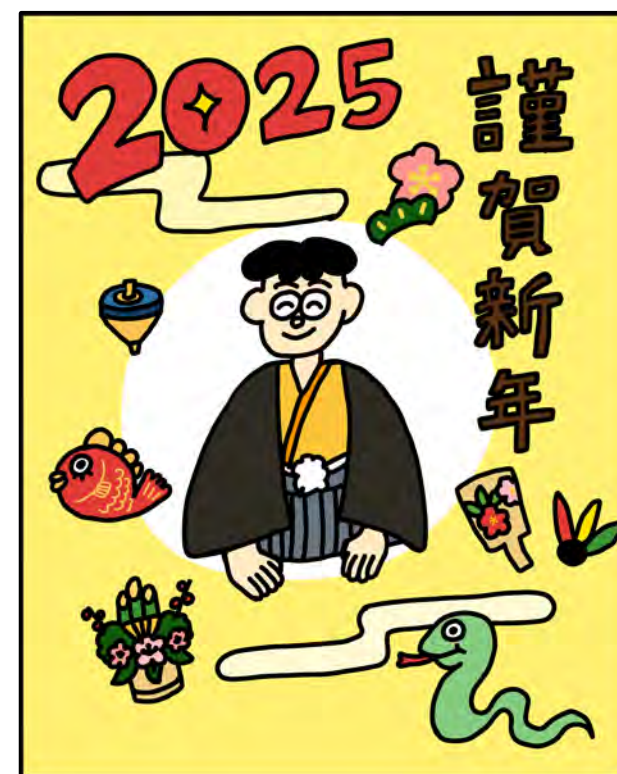

※答えが知りたい方は、受付、予約センター、地域医療連携室にお問い合わせください。
当院ホームページでも答えが見れます。→



2025年1月 外来診療体制表

午前診 診療時間 9:00～12:00 (受付時間 8:30～11:30)
夕 診 診療時間 17:00～19:00 (受付時間 16:30～18:30)

		1 水	2 木	3 金	4 土	5 日	6 月	7 火	8 水	9 木	10 金	11 土	12 日	13 月	14 火	15 水
総 合 内 科	初診						前 川	岩 田	赤 嶺	岩 田	伊 藤	齊 尾			岩 田	赤 嶺
	午前 再診						宮 島 赤 嶺	野 上	前 川 武 藤	宮 島	野 上 赤 嶺	齊 尾			野 上	前 川 武 藤
消 化 器 内 科	午前							後 藤	後 藤	河 口					後 藤	後 藤
	午後									※1成田 (完全予約制)						
循 環 器 内 科	午前						菊 池	菊 池 ※5穴山	吉 岡 菊 池	※5穴山	吉 岡 ※5穴山				菊 池	吉 岡 菊 池
足の血管外来 (ASO外来/閉塞性動脈硬化症)	午前						※4鴨井								※4鴨井	
不 整 脈 外 来	午前										江 里					
心 臓 血 管 外 科	午前						児 島	児 島	日 置 児 島	日 置	日 置				児 島	日 置 児 島
糖 尿 病 外 来	午前								橋 本		武 藤					橋 本
甲 状 腺 外 来 (完全予約制)	午後						武 藤									
神 経 内 科 (予約制)	午前															
消化器科・外科	午前							長谷川		石 川	長谷川				長谷川	長谷川
脳 神 経 外 科	午前				担当医		林 村 上	※1林 (初診のみ)	木 下	林	木 下	担当医			※1木下 (初診のみ)	木 下
	午後															
	夕診						木 下		林							
乳腺内分泌外科 (完全予約制)	午前							※1間瀬	※1間瀬	※1間瀬					※1間瀬	※1間瀬
整 形 外 科	午前						大 西 仙 石	大 西 出 口	下 川 高 木	※5大西 ※5出口	下川(菅椎) 仙 石 笹 田				大 西 出 口	下 川 高 木
整形外科/専門外来 (予約制)	午前						小 川 (膝関節)	平 川 (手外科)			秋 山 (股関節)	小 川 (膝関節) 寺 林 (肩関節-肘)			平 川 (手外科)	
整 形 外 科 (リウマチ・骨粗鬆症含む)(予約制)	午前							※6藤岡		藤 岡					※6藤岡	
骨 粗 鬆 症 外 来 (完全予約制)	午後									藤 岡						
眼 科	午前						桑 山 松 本	※3桑山	※3桑山 ※3塚田	桑 山 木 村	桑 山 杉 山				※3桑山	※3桑山 ※3塚田
耳 鼻 咽 喉 科	午前				担当医		青 木 三 浦	青 木 三 浦	青 木 三 浦		三 浦				青 木 三 浦	青 木 三 浦
小 児 科	午前						中 嶋	中 嶋	中 嶋	中 嶋	中 嶋				中 嶋	中 嶋
	午後						中 嶋			中 嶋					中 嶋	中 嶋
泌 尿 器 科	午前						藤 本	藤 本			※7藤本	※7 担当医			藤 本	
前 立 腺 外 来 (予約制)	午前								※1恵谷※3							※1恵谷※3
皮 膚 科	午前						岡 田	守 屋	米 田	守 屋	守 屋				守 屋	米 田
歯科口腔外科 (予約制)	午前						木 村	木 村	木 村	木 村	木 村				木 村	木 村
放 射 線 科 (完全予約制)	午前						村 井			長 澤						
IBD特診外来 (炎症性腸疾患)	午後														※1井深	
産 婦 人 科 (完全予約制)	午後						※2近藤									

一般の方 (診療予約) 予約センター 月～金 9:00～17:00 ☎0584-84-2062 土 9:00～12:30

医療機関の方 (患者さん紹介) 地域医療連携室 月～金 8:30～18:00 ☎0584-84-2016 土 8:30～12:00

歯科口腔外科・前立腺外来診察は電話にてご確認をお願いいたします。

※1 受付にご確認下さい ※2 受付時間(13:00-15:00) 診療時間(13:30-15:30) ※4 受付時間(9:30-11:30) 診療時間(10:00-12:00) ※6 受付時間(8:30-10:00) 診療時間(9:00-10:30)
※3 受付時間(8:30-10:30) 診療時間(9:00-11:00) ※5 受付時間(9:00-11:30) 診療時間(9:30-12:00) ※7 受付時間(8:30-11:00) 診療時間(9:00-11:30)

		16 木	17 金	18 土	19 日	20 月	21 火	22 水	23 木	24 金	25 土	26 日	27 月	28 火	29 水	30 木	31 金
総 合 内 科	初診	岩 田	伊 藤	齊 尾		前 川	岩 田	赤 嶺	岩 田	野 上			前 川	岩 田	赤 嶺	岩 田	伊 藤
	午前 再診	宮 島	野 上 赤 嶺	齊 尾		宮 島 赤 嶺	野 上	前 川 武 藤	宮 島	赤 嶺			宮 島 赤 嶺	野 上	前 川	宮 島	野 上 赤 嶺
消 化 器 内 科	午前	河 口					後 藤	後 藤	河 口					後 藤	後 藤	河 口	
	午後	※1成田 (完全予約制)							※1成田 (完全予約制)							※1成田 (完全予約制)	
循 環 器 内 科	午前	※5穴山	吉 岡 ※5穴山			菊 池	菊 池 ※5穴山	吉 岡 菊 池	※5穴山	吉 岡 ※5穴山			菊 池	菊 池	吉 岡 菊 池	※5穴山	吉 岡 ※5穴山
足の血管外来 (ASO外来/閉塞性動脈硬化症)	午前						※4鴨井							※4鴨井			
不 整 脈 外 来	午前		江 里							江 里							江 里
心 臓 血 管 外 科	午前	日 置	日 置			児 島	児 島	日 置 児 島	日 置	日 置			児 島	児 島	日 置 児 島	日 置	日 置
糖 尿 病 外 来	午前		武 藤					橋 本		武 藤					橋 本		
甲 状 腺 外 来 (完全予約制)	午後					武 藤							武 藤				
神 経 内 科 (予約制)	午前					若 山							若 山				
消化器科・外科	午前		長谷川				長谷川		石 川	長谷川				長谷川	長谷川		長谷川
脳 神 経 外 科	午前	担当医	木 下	担当医		林 村 上	※1林 (初診のみ)	木 下	林	木 下	担当医		林 村 上	※1木下 (初診のみ)	木 下	林	木 下
	午後																
	夕診					木 下		林					木 下		林		
乳腺内分泌外科 (完全予約制)	午前	※1間瀬					※1間瀬	※1間瀬	※1間瀬					※1間瀬	※1間瀬	※1間瀬	
整 形 外 科	午前	※5大西 ※5出口	下川(菅椎) 仙 石 笹 田			大 西 仙 石	大 西 出 口	下 川 高 木	※5大西 ※5出口	下川(菅椎) 仙 石 笹 田			大 西 仙 石	大 西 出 口	下 川 高 木	※5大西 ※5出口	仙 石 笹 田
整形外科/専門外来 (予約制)	午前					小 川 (膝関節)	秋 山 (股関節)		平 川 (手外科)		寺 林 (肩関節-肘)		小 川 (膝関節)	平 川 (手外科)			
整 形 外 科 (リウマチ・骨粗鬆症含む)(予約制)	午前	藤 岡					※6藤岡		藤 岡					※6藤岡		藤 岡	
骨 粗 鬆 症 外 来 (完全予約制)	午後	藤 岡							藤 岡							藤 岡	
眼 科	午前	桑 山 平 野	桑 山 杉 山			桑 山 松 本	※3桑山	※3桑山 ※3塚田	桑 山 加 藤	桑 山 杉 山			※3松本	※3桑山	※3塚田	桑 山 平 野	
耳 鼻 咽 喉 科	午前		青 木 三 浦	担当医		青 木 三 浦	青 木 三 浦	青 木 三 浦		青 木 三 浦			青 木 三 浦	青 木 三 浦	青 木 三 浦		青 木 三 浦
小 児 科	午前	中 嶋	中 嶋			中 嶋	中 嶋	中 嶋	中 嶋	中 嶋			中 嶋	中 嶋	中 嶋	中 嶋	中 嶋
	午後	中 嶋				中 嶋							中 嶋	中 嶋	中 嶋	中 嶋	
泌 尿 器 科	午前		※7藤本	※7 担当医		藤 本	藤 本			※7藤本	※7 担当医		藤 本	藤 本			※7藤本
前 立 腺 外 来 (予約制)	午前							※1恵谷※3								※1恵谷※3	
皮 膚 科	午前	守 屋	守 屋			岡 田	守 屋	米 田	守 屋	守 屋			岡 田	守 屋	米 田	守 屋	守 屋
歯科口腔外科 (予約制)	午前	木 村	木 村			木 村	木 村	木 村	木 村	木 村			木 村	木 村	木 村	木 村	木 村
放 射 線 科 (完全予約制)	午前	長 澤				村 井				長 澤			村 井			長 澤	
IBD特診外来 (炎症性腸疾患)	午後													※1井深			
産 婦 人 科 (完全予約制)	午後					※2近藤							※2近藤				

※お薬手帳をお持ち下さい。

◎日曜・祝日の通常診療を行っておりません。 ◎急病、救急の方はいつでもおこしください。
この診療体制は業務上の都合で急に変更となる場合もございますのでお問い合わせください。

診療受付時間のご案内

※都合により休診になる事があります。外来診療体制表もご確認下さい。

総合内科

(午 前) 8:30～11:30
月～金曜日 ※土曜日は第1・3・5週

消化器内科

(午 前) 8:30～11:30 火・水・木曜日
(午 後) 木曜日(完全予約制)
※受付にご確認下さい

循環器内科

(午 前) 8:30～11:30 月・火・水・金曜日
9:00～11:30 木曜日

足の血管外来
(ASO外来/閉塞性動脈硬化症)

(午 前) 9:30～11:30 火曜日

不整脈外来

(午 前) 8:30～11:30 金曜日

心臓血管外科

(午 前) 8:30～11:30 月～金曜日

甲状腺外来 (完全予約制)

(午 後) 12:30～14:00 月曜日

糖尿病外来

(午 前) 8:30～11:30 水・金曜日

神経内科 (予約制)

(午 前) 8:30～11:30 月曜日(月2回)

消化器科・外科

(午 前) 8:30～11:30 火～金曜日
※水・木曜日隔週休診

脳神経外科

(午 前) 8:30～11:30
月～土曜日 ※火曜日は初診のみ
(午 後) 土曜日(不定期)(完全予約制)
(夕 診) 16:30～18:30 月・水曜日

乳腺・内分泌外科 (完全予約制)

(午 前) 8:30～11:30
火～木曜日

整形外科

(午 前) 8:30～11:30 月～金曜日
※木曜日 9:00～11:30

整形外科/専門外来 (予約制)

(午 前) 8:30～11:30
膝関節 土曜日(月2回)
股関節 第1・3火曜日
手外科 第2・4・5火曜日、第1・3・5木曜日
肩関節・肘 第2・4土曜日

整形外科 (リウマチ、骨粗鬆症含む)
(予約制)

(午 前) 火曜日 8:30～10:00
木曜日 8:30～11:30
火・木曜日

骨粗鬆症外来 (完全予約制)

(午 後) 木曜日

眼科

(午 前) 8:30～11:30 月・木・金曜日
8:30～10:30 火曜日(完全予約制)・水曜日

耳鼻咽喉科

(午 前) 8:30～11:30 月・火・水・金曜日
※土曜日は第1・3・5週

小児科

(午 前) 8:30～11:30 月～金曜日
(午 後) 13:30～16:30 月～木曜日
※火曜日(不定期)
※水曜日(第1週は休診)

泌尿器科

(午 前) 8:30～11:30 月・火曜日
8:30～11:00 金・土曜日

前立腺外来 (予約制)

(午 前) 8:30～10:30
水曜日 ※受付にご確認下さい

皮膚科

(午 前) 8:30～11:30 月～金曜日

歯科口腔外科 (予約制)

(午 前) 8:30～11:30 月～金曜日

放射線科 (完全予約制)

(午 前) 8:30～11:30 月・木曜日

IBD特診外来 (炎症性腸疾患)

(午 後) 火曜日(月2回)
※受付にご確認下さい

産婦人科 (完全予約制)

(午 後) 13:00～15:00 月曜日